



清潔隊環保設施(備)管理系統(MSS) 系統架構及功能操作說明



網址 <https://mss.moenv.gov.tw/>



112年8月22日



京丞資源國際有限公司
Truth Resource International Co., Ltd



簡報
大綱

1. 系統架構更新項目與帳號申請
2. 基礎資料更新與審核
 - ◆ 隊部基礎資料更新
 - ◆ 隊部基礎資料審核



1.

基礎資料更新與審核



系統架構更新項目與帳號申請

1

系統架構

清潔隊環保設施(備)管理系統

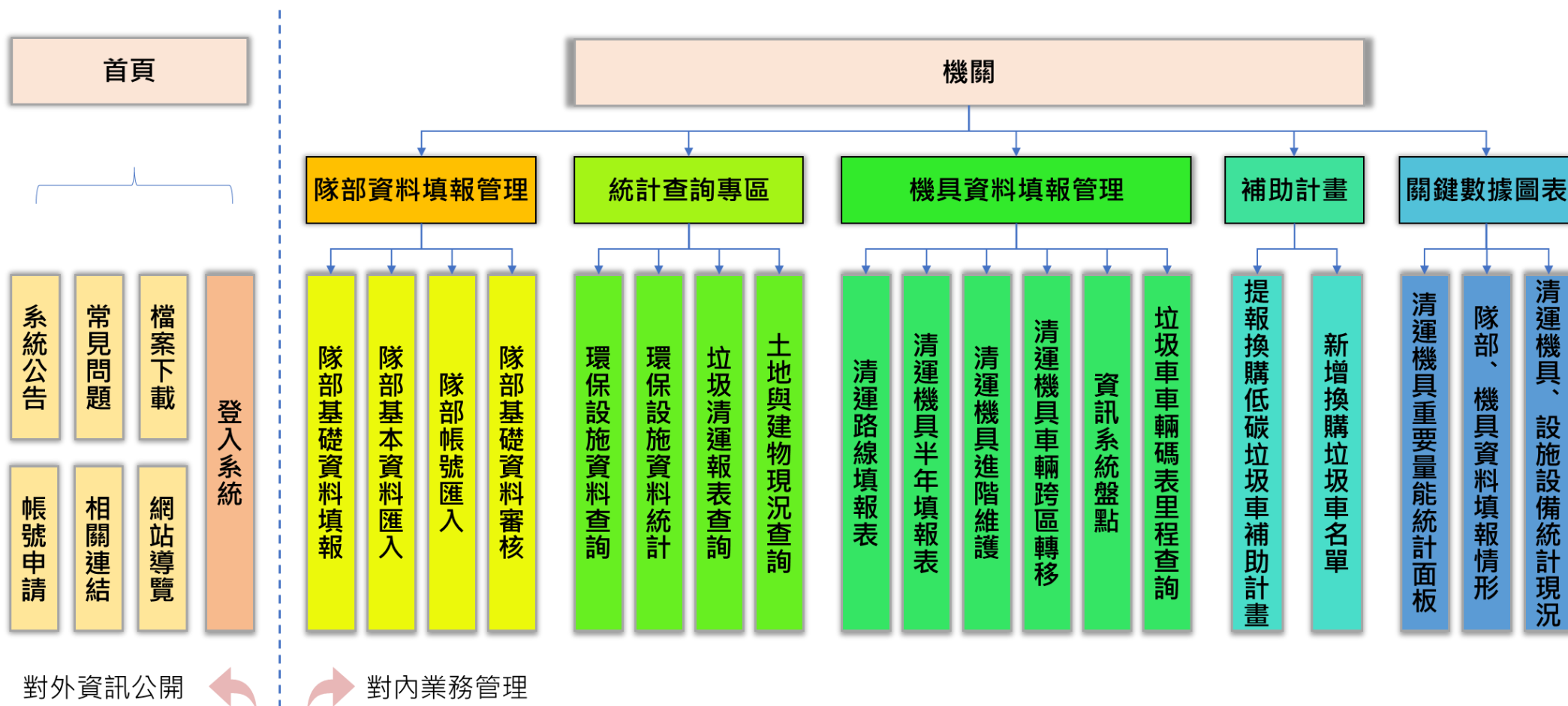

環境部環境管理署

Environmental Management Administration
Ministry of Environment

系統架構更新項目與帳號申請(續1)

1



<https://mss.moenv.gov.tw/>

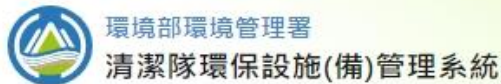

系統公告

常見問題

檔案下載

帳號申請

相關連結

網站導覽

提供最新消息與系統公告

系統公告

更多 >

因應環境部組改系統將於112年8月21日下午1時至8月22日12時進行維修作業

2023/8/17

環保設施訓練影片

2022/7/7

為落實安全資訊防護，建議使用「Google Chrome」或「Microsoft Edge」瀏覽器開啟本網頁

2021/6/25

登入系統

帳號

密碼

我不是機器人



檔案下載

相關檔案
快速連結下載

- 系統操作手冊(環保局).pdf(1148K)
- 系統操作手冊(清潔隊).pdf(1316K)
- MSS系統操作教育訓練.pdf(2668K)
- MSS系統填報注意事項-網站版.pdf(2167K)
- MSS操作懶人包.pdf(1272K)
- 多元2.0申請計畫範例.pdf(315K)
- 主管機關一般帳號申請表(MSS).odt(15K)
- 1111214_清運路線填報表操作手冊(111年12月版).pdf(3754K)
- 1111208_機具半年填報表操作手冊(111年12月版).pdf(2760K)

常見問題

常見問題-提供問答彙整

- 如何申請系統帳號?
- 請問「清運機具半年填報表」還需至清潔隊環保設施(備)管理系統申報嗎?
- 我在系統完成資料填寫後，離開網頁後資料並沒有更新?

系統架構更新項目與帳號申請(續2)

1

帳號申請



環境部環境管理署
清潔隊環保設施(備)管理系統

系統公告

常見問題

檔案下載

帳號申請

相關連結

網站導覽

系統公告

帳號申請表

因應環境部組改系統將於112年8月21日下午1時至8月22日12時進行維修作業
2023/8/17

環保設施訓練影片
2022/7/7

為落實安全資訊防護，建議使用「Google Chrome」或「Microsoft Edge」瀏覽
本網頁
2021/6/25

清潔隊環保設施(備)管理系統
主管機關系統帳號申請表

填表日期： 年 月 日

| | |
|--|--|
| 申請單位 | 行政院環境管理署單位 簽章 |
| 申請情形(請勾選) 類 別： <input type="checkbox"/> 新增 <input type="checkbox"/> 停用 <input type="checkbox"/> 更新 | 承辦人：_____ 科(課、股、組)長：_____ 單位主管：_____ |
| 二、申請人基本資料 使用者姓名：_____ 聯絡電話：_____ 傳真電話：_____ 使用委工作內容簡略描述：_____ _____ _____ 三、需求項目類別： <input type="checkbox"/> 各項申請維護紀錄表 <input type="checkbox"/> 機關管理員 | 承辦人：_____ 科(課、股、組)長：_____ 單位主管：_____ |
| 申請單位簽章意見：_____ _____ _____ | |

備 註：
1. 請 寄 件 單 據 至 本 署 系 統 帳 號 申 請 處， 電 郵 寄 件 請 寄 至 Email 信箱 oscar77728@gmail.com， 如 實 際 需 要 直 接 聯 繫 請 洽 不 過 勞 務 部 有 限 公 司 請 寄 在 電 話 04-222776642。
2. 請 申 請 單 據 實 際 申 請 使 用 情 形， 並 使 用 者 職 務 註 明 動 向， 請 寄 件 自 行 將 帳 號 註 銷 除， 以 確 保 系 統 資 料 安 全。
3. 使 用 者 應 確 實 遵 守「電 腦 或 網 際 網 人 員 網 際 倫 理 規 定」， 嚴 格 保 護 個 人 資 料 隱 私， 不 能 工 作 教 育 以 外 之 用 途， 對 於 網 際 上 所 知 悉， 請 有 之 機 密 資 料、 體 式、 聲 音 及 錄 音 等， 應 對 保 密 機 密， 不 得 對 外 宣 洩， 如 有 違 規 情 形 上 報 後， 嚴 懲 不 貸。

| 履歷申請 | 申請類別 | 功能說明 |
|-----------------------------|--------|----------------------------|
| <input type="checkbox"/> 檢視 | 帳號管理 | 限部基礎資料(檢視) 車軸機具基本資料(檢視) |
| | 統計查詢專區 | 環保設施資料查詢 車軸機具統計資料 |
| <input type="checkbox"/> 審核 | 帳號管理 | 限部基礎資料(檢視、檢視) 車軸機具基本資料 |
| | 統計查詢專區 | 環保設施資料查詢 車軸機具統計資料 |

| 環保署履歷申請 | 申請類別 | 功能說明 |
|---------|--------|--|
| 項次 | 帳號管理 | 限部基礎資料 清潔隊基礎資料履歷 清潔隊環保資料統計查詢 |
| | 車軸機具管理 | 車軸機具基本資料 清潔隊車軸機具資料履歷 清潔隊車軸機具資料查詢 |

| 清潔隊履歷申請 | 申請類別 | 功能說明 |
|---------|--------|-------------------------|
| 項次 | 帳號管理 | 限部基礎資料 清潔隊基礎資料履歷 |
| | 車軸機具管理 | 車軸機具基本資料 清潔隊車軸機具資料履歷 |

申請表用印後請寄至Email信箱：oscar77728@gmail.com，
如有問題需要協助，請聯繫：游先生
電話：0423201765#642。



系統架構更新項目與帳號申請(續3)

1

▶ 相關連結

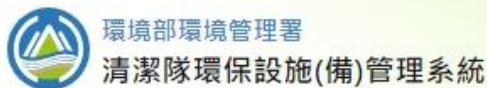

系統公告

常見問題

檔案下載

帳號申請

相關連結 ▾

網站導覽

相關法令連結

再生粒料與建材查詢專區

相關法令連結

一、再生能源

1. 再生能源發展條例

網址 <https://law.moj.gov.tw/LawClass/LawAll.aspx?pcode=J0130032>

2. 再生能源發電設備設置管理辦法

網址 <https://law.moj.gov.tw/LawClass/LawAll.aspx?pcode=J0130041>

3. 設置再生能源設施免請領雜項執照標準

網址 <https://law.moj.gov.tw/LawClass/LawAll.aspx?pcode=J0130042>

二、資源回收貯存

1. 事業廢棄物貯存清除處理方法及設施標準

網址 <https://law.moj.gov.tw/LawClass/LawAll.aspx?pcode=O0050005>

再生粒料與建材查詢專區

一、相關法規及應用

1. 公共工程運用再生粒料專區

網址 https://www.pcc.gov.tw/Content_List.aspx?n=9FC7B0C83E5129A0

2. 垃圾焚化廠焚化底渣再利用管理方式 (109.05.18訂定)

網址 <https://oaout.epa.gov.tw/law/LawContent.aspx?id=GL007767>

3. 設置再生能源設施免請領雜項執照標準

網址 <https://law.moj.gov.tw/LawClass/LawAll.aspx?pcode=J0130042>

二、環保再生建材

1. 綠建材採購指南

網址 http://mgr.tabc.org.tw/tabcMgr/gbm_op/searchCaseAction.do

718#53672



2.

基礎資料更新與審核

👉 隊部基礎資料填報

👉 隊部基礎資料審核



隊部基礎資料填報

2.1

登入系統

環境部環境管理署
清潔隊環保設施(備)管理系統

系統公告 常見問題 檔案下載 帳號申請 相關連結 ▾ 網站導覽

系統公告

更多 >

因應環境部組改系統將於112年8月21日下午1時至8月22日12時進行維修作業
2023/8/17

環保設施訓練影片
2022/7/7

為落實安全資訊防護，建議使用「Google Chrome」或「Microsoft Edge」瀏覽器開啟本網頁
2021/6/25

登入系統

帳號

密碼

我不是機器人

reCAPTCHA
隱私權 - 條款

登入

1. 輸入帳號密碼
2. 勾選[我不是機器人]並完成認證
3. 點選[登入]



隊部基礎資料填報

2.1

系統畫面

- 資料填報管理
 - 隊部基礎資料填報**
 - 隊部整合計畫線上作業 >
 - 機具資料填報管理 >
 - 補助計畫 >

隊部基礎資料填報

縣市: 花蓮縣 | 所屬單位: 玉里鎮清潔隊 | 查詢

每頁 10 筆

| 縣市 | 所屬單位 | 隊長 | 公務電話 | 清潔隊部地址 | 隊員人數 | 管理 |
|-----|--------|----|------|---------------|------|---|
| 花蓮縣 | 玉里鎮清潔隊 | | | 花蓮縣玉里鎮中正路148號 | | 檢視 編輯 PDF匯出 |

目前呈現 1 到 1 筆資料

1. 填寫說明

填寫說明

- 請即時更新最新隊部基礎資料。
- 填報系統時若需要協助，請與以下相關人員聯繫：
京丞資源國際有限公司 游宗霖 電話:04-23201765#642

2. 點選編輯

隊部基礎資料填報

2.1

📌 共有五大項，請依序完成填寫

單位人員
基本資料

環保設施

附屬設施

土地與
建物

場內配置

◆ 如需協助，請連繫：游先生
電話：04-23201765#642



隊部基礎資料填報

2.1

📌 請注意事項-單位人員基本資料

花蓮縣 × 玉里鎮清潔隊

單位人員基本資料 環保設施 附屬設施 土地與建物現況 場內配置

地址/人數

清潔隊部地址* 花蓮縣 玉里鎮 中正路148號

隊員人數(人)* 27

隊長資料

姓名* [模糊]

聯絡電話* [模糊]

1. 標示紅色星號為必填欄位

2. 完成本頁填寫，請點選儲存

返回頂端

返回

儲存

efms.utrust.com.tw 顯示

清潔隊實際座落情況不得為空白！

確定



隊部基礎資料填報

2.1

📌 請注意事項-單位人員基本資料(續1)

清潔隊實際座落情況及職業安全衛生管理人員證照照片
請務必定期（每季）更新

清潔隊實際座落情況

清潔隊實際座落情況* 辦公大樓 橋樑道路下 環保設施園區 其他

職業安全衛生管理

每頁 10 筆 新增

| 序號 ↑↓ | 發照單位 ↑↓ | 人員姓名 ↑↓ | 證照名稱 ↑↓ | 證照照片 | 管理 |
|-------|-------------|---------|---------|-----------------------------------|---|
| 1 | 新竹縣竹北市公所清潔隊 | | 20116 | <input type="button" value="檢視"/> | <input type="button" value="編輯"/> <input type="button" value="刪除"/> |

證照影本

1.上傳或拖曳檔案

拖曳到此處...

2.



隊部基礎資料填報

2.1

📌 請注意事項-環保設施

各縣市地方清潔隊、各縣市環保局及直屬清潔隊，如有環保設施更新，未來請務必定期（每季）更新填報。

| 單位人員基本資料 | | | 環保設施 | | 附屬設施 | | 土地與建物現況 | | 場內配置 | | |
|-----------|------|--------|----------------|----------------|-----------------|-----------------|---------|--------|------|------|----|
| 序號 | 設施名稱 | 署補助/自有 | 佔地面積 (平方公尺) | 綠化面積 (平方公尺) | 平均處理量 (公噸/日) | 垃圾轉運量 (公噸/日) | 使用狀態 | 狀態詳細說明 | 備註 | 設施照片 | 管理 |
| 目前沒有任何資料。 | | | | | | | | | | | |

新增

點擊「新增」即可填報環保設施



隊部基礎資料填報

2.1

📌 請注意事項-環保設施(續1)

請逐一新增場內各項環保設施資料（包含各類型暫存場等）。

環保設施新增/編輯

| | |
|---------|---|
| 環保設施名稱* | 請選擇 |
| 備註* | 請選擇 |
| 設施照片* | 資源回收貯存場 資源回收暫存場 廚餘再利用場(傳統堆肥場) 高效廚餘處理廠 廚餘暫存場 垃圾掩埋場 污水處理設施 機械分選設施 垃圾轉運站 焚化底渣再利用廠 巨大廢棄物再利用場(廠) 巨大廢棄物破碎場 巨大廢棄物暫置場 太陽能發電站 空品淨化區 移動式垃圾分選廠(ZWS) 其他 |

最多上傳3張照片

關閉 儲存



隊部基礎資料填報

2.1

📌 請注意事項-土地與建物現況

土地與建物如所在地號相鄰，且地址、用地、產權皆相同者請新增於同一欄，請點選[新增]，分別建立該土地與建物資料。

| 單位人員基本資料 | | 環保設施 | | 附屬設施 | | 土地與建物現況 | | | 場內配置 | | |
|----------|--------------|----------------|-------|-------------|--------|-------------|----------|---------|------|----|----|
| 鄉/鎮/市/區 | 地址 | 地號 | 都市用地 | 非都市用地 | | 土地產權 | 水質/水源保護區 | 用途 | 管理 | | |
| | | | | 土地分區 | 使用地目 | | | | 檢視 | 編輯 | 刪除 |
| 石岡區 | 台中市石岡區明德路20號 | 新萬安段1565地號 | 無 | 特定農業區 | 甲種建築用地 | 國有土地 | 是 | 辦公室 | 檢視 | 編輯 | 刪除 |
| 石岡區 | | 新岡尾段0061-000地號 | 特定專用區 | 其他使用區或特定專用區 | 生態保護用地 | 鄉(鎮/市)公所所有地 | 是 | 資源回收貯存場 | 檢視 | 編輯 | 刪除 |

新增



隊部基礎資料填報

2.1

📌 請注意事項-土地與建物現況(續1)

土地產權若為私有地，請上傳私有地租賃契約。

| | | | |
|-------------------------------|-------|-------|------|
| 土地產權* | 私有地 | 租賃對象* | 請輸入 |
| 私有地租賃契約* | 請選擇檔案 | | 瀏覽檔案 |
| 請上傳契約掃描檔，檔案格式為pdf，檔案大小不得超過8MB | | | |



隊部基礎資料填報

2.1

📌 請注意事項-土地與建物現況(續2)

地址及地號請確實填寫，該場域若無地址請填「無地址」。

| | |
|----------|----------|
| 鄉/鎮/市/區* | 竹北市 |
| 地址* | 成功八路1號 |
| 地號* | 公園段1335號 |

如欲查詢地號，可點選連結至地政司查詢

[地號查詢](#) (可利用畫面上方的門牌查詢，查詢條件請調成戶政門牌，後面輸入住址即可查詢地號)

定位場區範圍

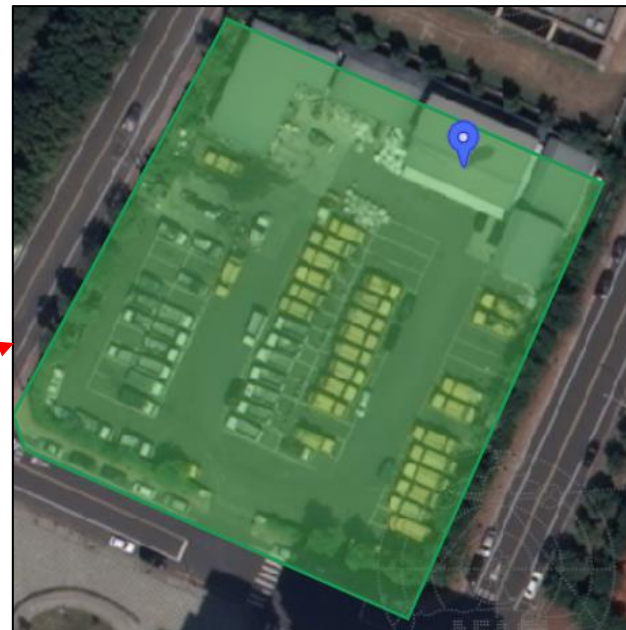

註1:如未正確填妥地址及地號，本系統介接TGOS僅能顯示初始化台灣地圖

註2:如需大範圍移動正攝圖請先刪除，套疊，待移動到定點再點選套疊正攝圖



隊部基礎資料填報

2.1

📌 請注意事項-場內配置

請上傳場內配置圖；若已有拍攝空拍影片，亦可將該影片上傳至系統。

場內配置圖

請上傳
拖曳到此處..

上傳檔案

空拍影片 請選擇檔案 瀏覽檔案

請上傳影片檔，檔案格式為.mp4，影片大小不得超過25MB



0:44 / 0:44

返回頂端 返回 刪除空拍影片 儲存

場內配置圖最多上傳3張照片

影片的檔案格式為.mp4，大小不得超過25MB。



隊部基礎資料審核

2.2

📌 隊部基礎資料審查的時間為每年的1月、4月、7月及10月。



1日~15日

- 各清潔隊填報時間

16日~月底

- 管理單位審查時間



隊部基礎資料審核

2.2

📌 清潔隊系統畫面

各清潔隊在隊部基礎資料填報編輯完成後，在填報審核中按下確認填報，供各縣市管理單位(環保局)進行資料確核與審查。

隊部基礎資料填報

縣市 所屬單位

每頁 筆

| 縣市 | 所屬單位 | 隊長 | 公務電話 | 清潔隊部地址 | 隊員人數 | 確認情形 | 管理 | 填報審核 |
|-----|-------|----|------|-----------------|------|-------------|--|-------------------------------------|
| 臺北市 | 資源回收隊 | | | 臺北市內湖區行忠路178巷1號 | 67 | 202201季 已修正 | <input type="button" value="檢視"/> <input type="button" value="編輯"/> <input type="button" value="PDF匯出"/> | <input type="button" value="確認填報"/> |



隊部基礎資料審核

2.2

管理單位系統畫面

各縣市管理單位點選隊部基礎資料審核，可以查閱清潔隊填報情形統計。按下明細選項可以參閱各清潔隊填報詳細情況。

資料填報管理

隊部基礎資料填報

隊部基礎資料審核

統計查詢專區

機具資料填報管理

補助計畫

關鍵數據資訊圖表

隊部基礎資料審核

年度季別: 2022 1 縣市: 臺北市 審核狀態: [全部顯示] 查詢

| 縣市 | 確認情形 | 審核狀態 | | | 審核最後更新日期 | 管理 |
|-----|------|------|----|------|----------|--|
| | 尚未確認 | 尚未審核 | 退件 | 審核通過 | | |
| 臺北市 | 17 | 17 | 0 | 0 | --- | 明細 通知清潔隊 |



隊部基礎資料審核

2.2

📌 管理單位系統畫面(續1)

各縣市管理單位如要對各清潔隊進行審核，點選管理欄位之**審核**選項。

| 縣市 | 尚未審核 | 退件 | 審核通過 |
|-----|------|----|------|
| 臺北市 | 13 | 2 | 2 |

每頁 10 筆

| 縣市 | 所屬單位 | 確認情形 | 資料最後更新日 | 通知信最後發信日 | 審核結果 | 審核說明 | 審核人員 | 審核日期 | 管理 |
|-----|--------|------|------------|------------|------|-------------------|------|------------|--------------|
| 臺北市 | 士林區清潔隊 | 已修正 | 2022/03/15 | 2022/03/15 | 審核通過 | | 賴 | 2022/03/15 | 檢視 |
| 臺北市 | 大同區清潔隊 | 未修正 | 2022/03/09 | 2022/04/22 | 退件 | 土地與建物現況地號未填寫清楚 | 賴 | 2022/03/06 | 檢視 |
| 臺北市 | 公廁管理隊 | 未修正 | 2022/03/09 | 2022/04/22 | 退件 | 職業安全衛生管理證照名稱與影本不符 | 賴 | 2022/03/09 | 檢視 |
| 臺北市 | 資源回收隊 | 已修正 | 2022/03/10 | 2022/03/09 | 尚未審核 | | 賴 | 2022/03/09 | 檢視 審核 |
| 臺北市 | 溝渠清理二隊 | 已確認 | 2022/03/09 | 2022/03/09 | 審核通過 | | 賴 | 2022/03/09 | 檢視 |
| 臺北市 | 大安區清潔隊 | 已確認 | 2022/03/10 | 2022/03/09 | 尚未審核 | | | -- | 檢視 審核 |



隊部基礎資料審核

2.2

📌 管理單位系統畫面(續2)

- ◆ 如資料完整，選取審核通過。
- ◆ 如需退件，則需在審核說明欄位填寫原因。

| 縣市 | 尚未審核 | 退件 | 審核通過 |
|-----|------|----|------|
| 臺北市 | 13 | 2 | 2 |

每頁 10 筆

| 縣市 | 所屬單位 | 確認情形 | 資料最後更新日 | 通知信最後發信日 | 審核結果 | 審核說明 | 審核人員 | 審核日期 | 管理 |
|-----|--------|------|------------|------------|------|------|------|------------|----|
| 臺北市 | 士林區清潔隊 | 已修正 | 2022/03/15 | 2022/03/15 | 審核通過 | | 賴 | 2022/03/15 | 檢視 |

審核

審核結果*

審核通過 退件

審核說明(退件必填)*

土地與建物現況地號未填寫清楚

關閉 儲存



隊部基礎資料審核

2.2

📌 管理單位系統畫面(續3)

退件原因會顯示於審核說明欄位，待清潔隊修正內容後再進行審核。

| 縣市 | 尚未審核 | 退件 | 審核通過 |
|-----|------|----|------|
| 臺北市 | 13 | 2 | 2 |

每頁 10 筆

| 縣市 | 所屬單位 | 確認情形 | 資料最後更新日期 | 通知信最後發信日 | 審核結果 | 審核說明 | 審核人員 | 審核日期 | 管理 |
|-----|--------|------|------------|------------|------|-------------------|------|------------|---|
| 臺北市 | 士林區清潔隊 | 已修正 | 2022/03/15 | 2022/03/15 | 審核通過 | | | 2022/03/15 | <input type="button" value="檢視"/> |
| 臺北市 | 大同區清潔隊 | 未修正 | 2022/03/09 | 2022/04/22 | 退件 | 土地與建物現況地號未填寫清楚 | | 2022/03/06 | <input type="button" value="檢視"/> |
| 臺北市 | 公廁管理隊 | 未修正 | 2022/03/09 | 2022/04/22 | 退件 | 職業安全衛生管理證照名稱與影本不符 | | 2022/03/09 | <input type="button" value="檢視"/> |
| 臺北市 | 資源回收隊 | 已修正 | 2022/03/10 | 2022/03/09 | 退件 | 土地與建物現況地號未填寫清楚 | | 2022/03/09 | <input type="button" value="檢視"/> |
| 臺北市 | 溝渠清理二隊 | 已確認 | 2022/03/09 | 2022/03/09 | 審核通過 | | | 2022/03/09 | <input type="button" value="檢視"/> |
| 臺北市 | 大安區清潔隊 | 已確認 | 2022/03/10 | 2022/03/09 | 尚未審核 | | | -- | <input type="button" value="檢視"/> <input type="button" value="審核"/> |



隊部基礎資料審核

2.2

📌 清潔隊系統畫面(審核後的修正)

點選審核情形會顯示退件原因，清潔隊如完成修正，點選確認已修正填報，再次提送管理單位審核。

隊部基礎資料填報

縣市: 臺北市 | 所屬單位: [全部顯示] | 查詢

每頁: 10 筆

| 縣市 | 所屬單位 | 隊長 | 公務電話 | 清潔隊部地址 | 隊員人數 | 確認情形 | 管理 | 填報審核 |
|-----|-------|----|------|-----------------|------|-------------|-------------|--------------|
| 臺北市 | 資源回收隊 | | | 臺北市內湖區行忠路178巷1號 | 67 | 202201季 已修正 | 檢視 編輯 PDF匯出 | 審核情形 確認已修正填報 |

審核

| 審核日期 | 審核人員 | 審核結果 | 審核說明 |
|----------------------|------|------|----------------|
| 2022/3/9 下午 03:35:54 | 賴 | 退件 | 土地與建物現況地號未填寫清楚 |

關閉





簡報結束 敬請指教

